

„all-inclusive“ Paket easy*start

Sie suchen eine flexible Flottenmanagementlösung für Ihren Fuhrpark und wollen von Anfang an einen klaren Überblick über Ihre Kosten? Sie wollen eine Lösung ohne komplizierte Tarifoptionen und versteckte Kosten? Dann ist unser Einstiegspaket easy*start genau das Richtige für Sie.

- Ortung von Fahrzeugen (Tracking) und Routenverfolgung (Tracing) in Echtzeit
- einfache und kostengünstige Kommunikation zwischen Fahrzeug und Zentrale per Textnachrichten
- automatische Auswertungen (Fahrzeiterfassung, Kundenbesuche etc.)
- volle Kostenkontrolle (keine zusätzlichen Hard- und Softwarekosten)
- einfacher Zugriff auf Daten zu jeder Zeit, an jedem Ort via Internet
- mit fast allen gängigen Bluetooth-Mobiltelefonen kompatibel
- einfacher Einbau
- FMS-Adapter für das Auslesen von Daten des Fahrzeugbussystems optional
- *inklusive* elektronischem Fahrtenbuch
- *inklusive* komfortabler Bluetooth-Freisprechanlage
- *inklusive* der kostenlosen Nutzung des Portals easyfleet für ein Jahr
- *inklusive* einem Jahr Datenkommunikation (national)

easy*start, die praktische Einsteigerlösung

Voller Überblick – volle Kostenkontrolle

easy*start ist die praktische Einsteigerlösung für das professionelle Flottenmanagement von easyfleet. Die clevere Lösung ermöglicht die effiziente Verwaltung Ihres Fuhrparks – egal ob dieser aus zwei, 100 oder 500 Fahrzeugen besteht. Mit easy*start behalten Sie jederzeit den vollen Überblick und erhöhen nachweisbar Ihre Flexibilität - bei voller Kostenkontrolle.

easy*start unterstützt viele praktische Anwendungen im täglichen Fuhrparkgeschäft. Von der Fahrzeuglokalisierung über Fahrtroutenverfolgung bis hin zur Auswertung von Fahrzeugdaten werden verschiedene wichtige Funktionen realisiert. Die von dem im Fahrzeug verbauten Bordrechner gesammelten Daten können bequem an jedem Ort, zu jeder Zeit über das Internet ausgewertet werden. In einem passwortgeschützten Bereich stehen alle wichtigen Informationen zum eigenen Fuhrpark zur Verfügung. Eine Installation von zusätzlicher Software oder teuren Serverlösungen im Unternehmen ist nicht erforderlich.

Bordrechner und Freisprechanlage inklusive

Im Einstiegspaket easy*start enthalten ist die FB 5000, ein Bordrechner mit integrierter Bluetooth-Freisprechanlage. Das mit fast allen gängigen Bluetooth-Mobiltelefonen kompatible Gerät ermöglicht das sichere und komfortable Telefonieren im Fahrzeug. Im Paket enthalten ist auch die GSM- und GPS-Antenne. Somit verfügen Sie mit easy*start nicht nur über ein hochflexibles

Flottenmanagementsystem sondern können auch jederzeit mit Ihren Fahrern entsprechend den gesetzlichen Regelungen während der Fahrt telefonieren. Der Bordrechner FB 5000 und Antennen sind vom Kraftfahrtbundesamt (KBA) nach der e1-Norm zertifiziert. Damit ist der reibungslose Betrieb in jedem Fahrzeug gewährleistet.

Der Preis für dieses „all-inclusive“ Paket beträgt für die deutschlandweite Nutzung sensationell günstige 795,- Euro - für die europaweite Nutzung liegt der Preis bei 1195,- Euro (Preise zzgl. MwSt.).

Nach Ablauf des ersten Jahres können Sie den Vertrag einfach und bequem für nur 29,- Euro (Deutschland)/ 64,- Euro (Europa) zzgl. MwSt. je Fahrzeug und Monat verlängern. Sollten Sie den easyfleet-Dienst nach Ablauf des „Inklusiv-Jahres“ nicht weiter nutzen wollen, brauchen Sie nichts zu tun. Der Vertrag endet automatisch und Ihnen entstehen keine weiteren Kosten. Die integrierte Bluetooth-Freisprechanlage können Sie natürlich weiternutzen.

Lieferumfang:

- Bordrechner FB 5000 mit integrierter Bluetooth-Freisprechanlage
- GSM- und GPS-Antenne
- 1 Jahr Portalzugang für easyfleet.de
- 1 Jahr Datenkommunikation (national/europaweit)



Bordrechner FB 5000

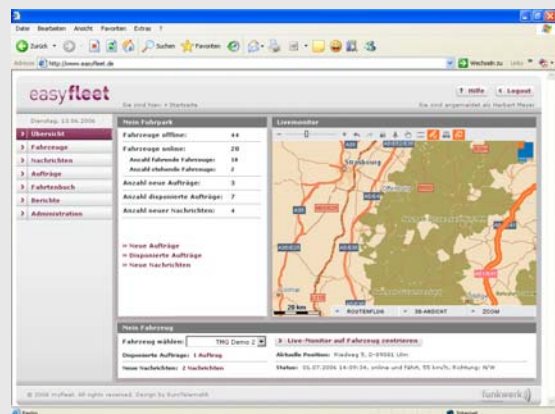

easyfleet-Portal Startseite